

SAN GREGORIO ATLAPULCO

MONUMENTOS
HISTÓRICOS

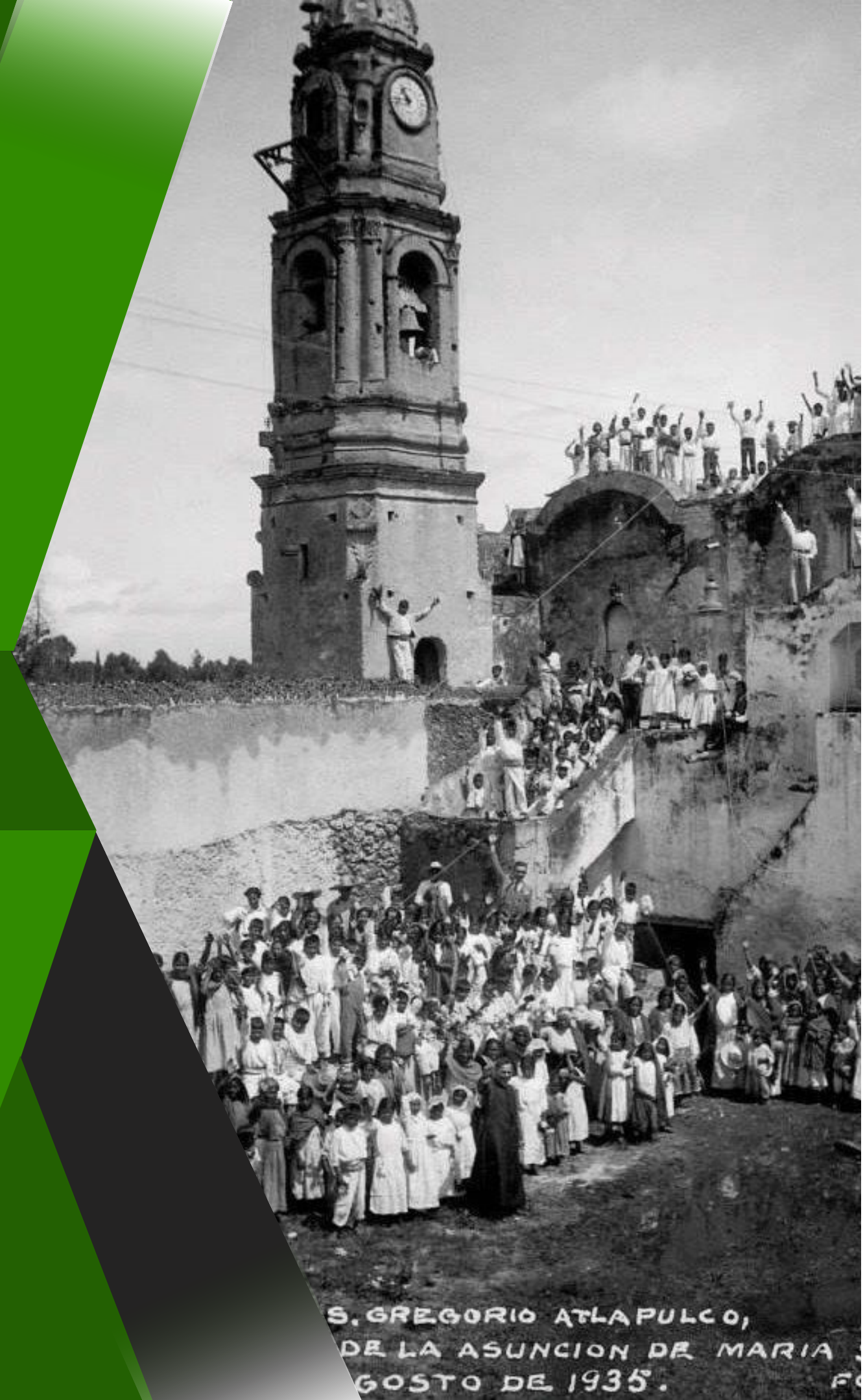

S. GREGORIO ATLAPULCO,
DE LA ASUNCION DE MARIA
AGOSTO DE 1935.

Caja de agua - Acueducto

Localización: San Gregorio Atlapulco/ 5 de Mayo No. 14

Estado de conservación:

Regular

Uso original: Casa-habitación, comercio

Uso actual: Sin uso

Época de construcción: XX

Datos históricos: El inmueble se encuentra en esquina, es de un solo nivel y fue una de las primeras construcciones de esa región.

Conclusiones:

El estado de conservación es regular, el inmueble se encuentra en desuso, los muros de piedra se conservan completos y poca presencia de humedad, el remate de ladrillo se encuentra despostillado, el rodapie de el inmueble es de piedra careada que remata en un listel tallado.



Casa-habitación

Localización: San Gregorio Atlapulco/Avenida México No. 36

Estado de conservación:

Regular

Uso original: Casa-Habitación

Uso actual: Sin uso

Época de construcción: Siglo XX

Observaciones: El inmueble es de un solo nivel y los muros son de piedra, fue una de las primeras construcciones de la región

Conclusiones: El estado de conservación es malo, el inmueble se encuentra en desuso y abandonado, los muros de piedra de la fachada se encuentran completos y grafiteados, el portón y las puertas están oxidadas, el vano de la ventana se encuentra cerrado con ladrillo rojo, no se tuvo acceso al edificio pero se aprecia en abandono por la cantidad de tierra acumulada en los accesos.

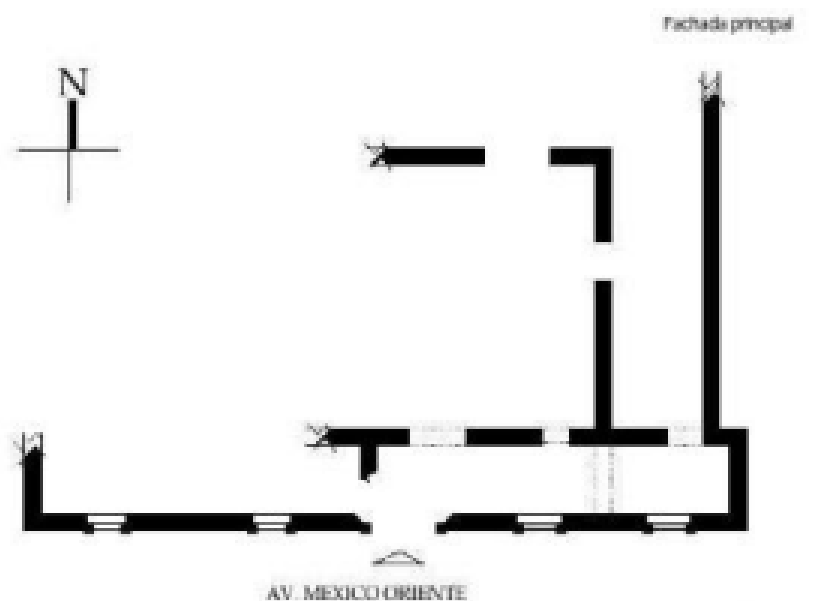

Casa - habitación

Localización: San Gregorio Atlapulco/ Cuauhtémoc No. 7

Estado de conservación:
Regular

Uso original: casa - habitación

Uso actual: casa - habitación

Época de construcción: XX

Observaciones: El inmueble es de dos niveles, tiene muros de piedra y tabique con entrepisos. La cubierta es de viga y tablón. La fachada cuenta con aplanado de color verde y rodapie de piedra negra aparente.

Conclusiones: El estado de conservación es regular, el comercio de planta baja esta en desuso, solo se usa el área de vivienda, el portón de madera del acceso esta deteriorado, los tres balcones cuentan con barandal de herrería, el edificio remata en un pretil de tabicón pegado a manera de celosía reforzado con castillos.



Casa - habitación

Localización: San Gregorio Atlapulco/ Cuauhtémoc No. 29

Estado de conservación: Bueno
Uso original: casa - habitación
Uso actual: casa- habitación
Época de construcción: XX

Observaciones: El inmueble es de un solo nivel y se localiza en esquina la cual es ochavada. Los muros son de piedra y ambas fachadas tienen aplanado color amarillo con guardapolvo color azul añil.

Conclusiones: El estado de conservación es bueno, los muros del inmueble se encuentra en buen estado, los cambios que ha sufrido el edificio son el cambio de color en la pintura de la fachada y el rodapie, se cambió el portón existente de lamina por otro de herrería artesanal, en la parte posterior del conjunto se anexo un nuevo edificio de casa habitación.



Casa - habitación

Localización: San Gregorio Atlapulco Cuauhtémoc No. 56 y No. 24

Estado de conservación: Bueno
Uso original: casa - habitación
Uso actual: casa - habitación
Época de construcción: XIX

Observaciones: El inmueble es de un solo nivel, los muros son de piedra, la fachada tiene aplanado color crema y el rodapie es de color verde con dibujo. Cuenta con tres vanos, uno es rectangular, el cual funciona como acceso.

Conclusiones: El estado de conservación es bueno, el inmueble le no ha sufrido cambios estructurales ni de conformación espacial, se ha aplicado mantenimiento en aplanados y pintura en la fachada.

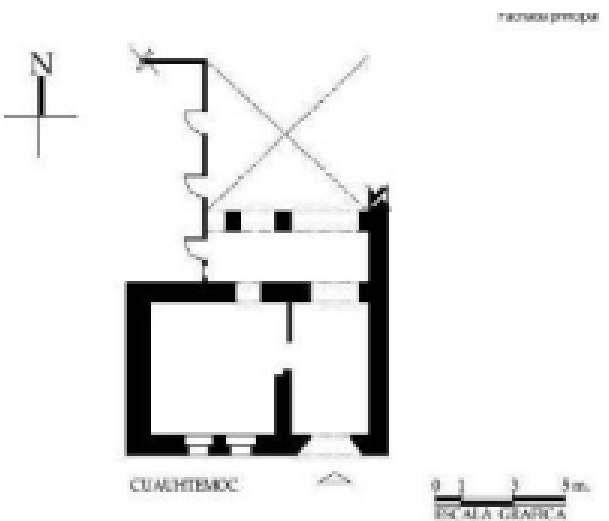

Templo de San Gregorio Atlapulco

San Gregorio Atlapulco Lázaro Cárdenas s/n

Estado de conservación: Bueno
Uso original: Templo
Uso actual: Parroquia
Época de construcción: XVI-XIX



Datos históricos: En 1525, los franciscanos ya habían construido aquí una choza de ramas para que sirviera como capilla al aire libre, pero les tomó casi 30 años someter a la gente local a una congregación organizada. En 1690, la iglesia contaba con un altar mayor, seis altares laterales y una capilla dedicada al Santo Sepulcro.

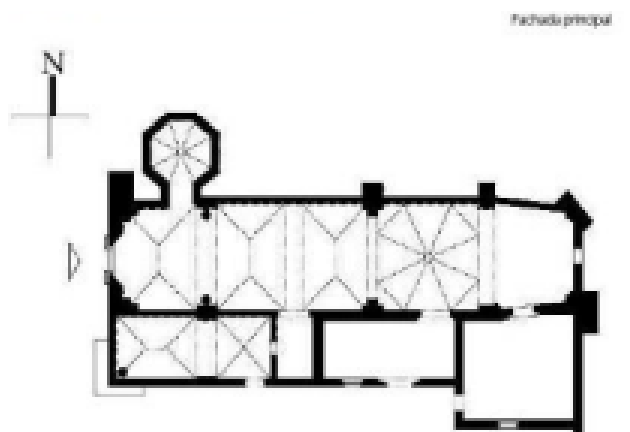

Conclusiones: El estado de conservación es bueno, el templo no ha tenido cambios formales, se ha cambiado el color de la pintura en los aplanados y los detalles de la fachada, el interior del templo se encuentra en buen estado.



Casa cural y capilla

Localización: San Gregorio Atlapulco Lázaro Cárdenas s/n

Estado de conservación:

Regular

Uso original: Convento

Uso actual: Casa cural y capilla

Época de construcción:

XVI-XVII

Datos históricos: En 1525, los franciscanos ya habían construido aquí una choza de ramas para que sirviera como capilla al aire libre, pero les tomó casi 30 años someter a la gente local a una congregación organizada.

En 1690, la iglesia contaba con un altar mayor, seis altares laterales y una capilla dedicada al Santo Sepulcro.

Conclusiones: El estado de conservación es regular, el inmueble ha sufrido cambios en el remate, se amplió el pretil con unos arcos invertidos rematados con ladrillo rojo, la fachada la han grafiteado y la pintura se está descarapelando, la fachada poniente se ha obstruido, en la fachada que colinda con el atrio de la iglesia se ha anexado una cubierta.



Casa - habitación

Localización: San Gregorio Atlapulco, Santa Cruz Acalpixca

Estado de conservación: Malo
Uso original: Casa-habitación
Uso actual: Casa-habitación
Época de construcción: XIX



Datos históricos: En la época de la Revolución tiraron parte de la casa. Juan de Matanieto fue uno de los primeros dueños y a su muerte la han heredado otras cuatro generaciones. En los años 80's se amplió la avenida México poniente, lo que redujo aún más el espacio de la casa.

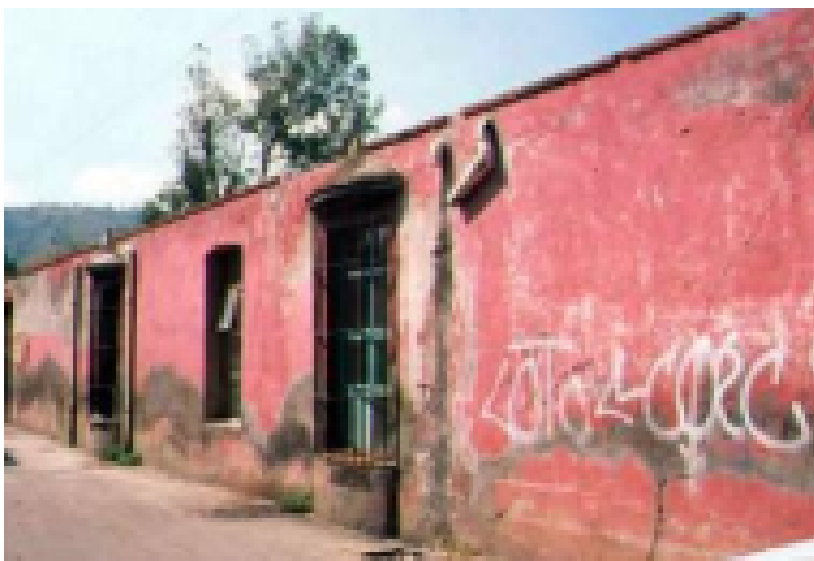

Conclusiones: El estado de conservación es malo, la fachada del inmueble tiene problemas de humedad que afectan el aplanado y la pintura de este, dos de los vanos cuentan con una marquesina semiesférica, conserva una cancelería original que se encuentra oxidada, las otras cancelerías que se cambiaron conservan la modulación de la cancelería original, la protección de las ventanas es de herrería que también se encuen

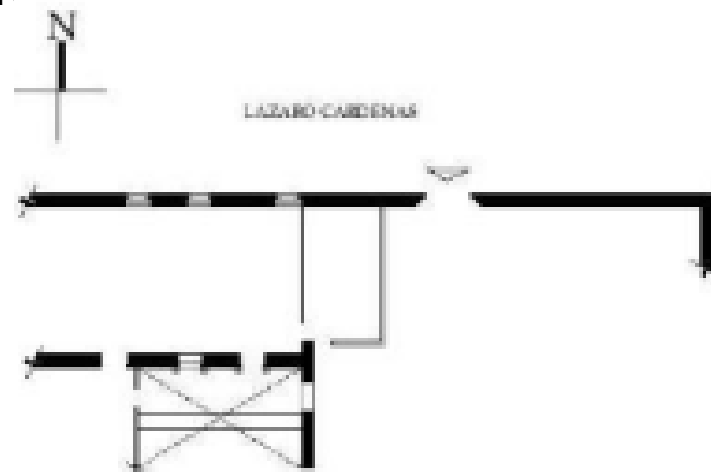

Casa - habitación

Localización: San Gregorio Atlapulco Miguel Hidalgo s/n

Estado de conservación:

Regular

Uso original: Casa-habitación

Uso actual: Casa-habitación

Época de construcción: XX

Observaciones: El inmueble se localiza en esquina y e de un solo nivel, los muros son de piedra con aplanado de cemento aparente. los vanos de las fachadas tienen arco escarzano y enmarcamiento y sirven de acceso; las puertas de madera están pintadas de color azul. el muro remata con una imposta de ladrillo y tabique.

Conclusiones: El estado de conservación es regular, los muros de piedra se encuentran completos y en buen estado, el aplanado de la fachada esta en buenas condiciones

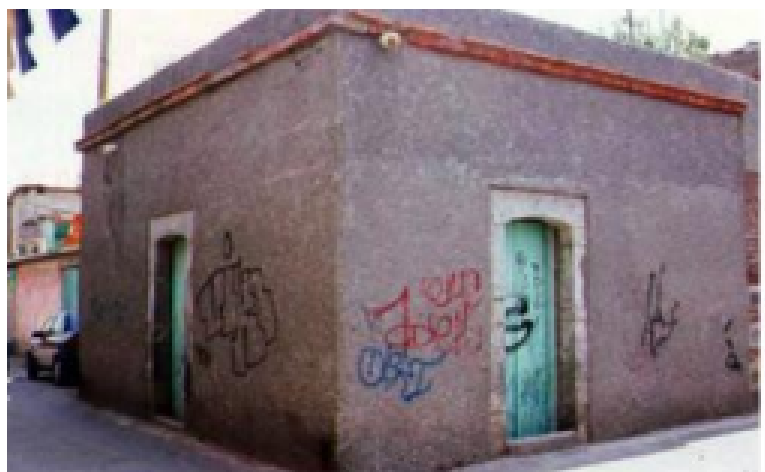

Casa-habitación

Localización: San Gregorio Atlapulco Miguel Hidalgo No. 8

Estado de conservación: Bueno

Uso original:

Uso actual:

Época de construcción:

Observaciones: El inmueble es de un solo nivel con muros de piedra aparente. La fachada desplanta de un rodapié que remata con un listel. cuenta con tres vanos, uno está tapiado, el del centro tiene una puerta metálica y en el otro presenta una puerta de madera en mal estado de conservación pintado en azul claro; todos los vanos cuentan con arco escarzano.

Conclusiones: El estado de conservación es bueno, los muros de piedra se encuentran completos sin problemas de grietas o de humedad, el rodapie de piedra aparente se encuentra limpio al igual que el listel en el que remata, el remate de ladrillo del edificio se observa completo, es uno de los edificios que no ha sido grafitado ni ampliado en su conjunto.

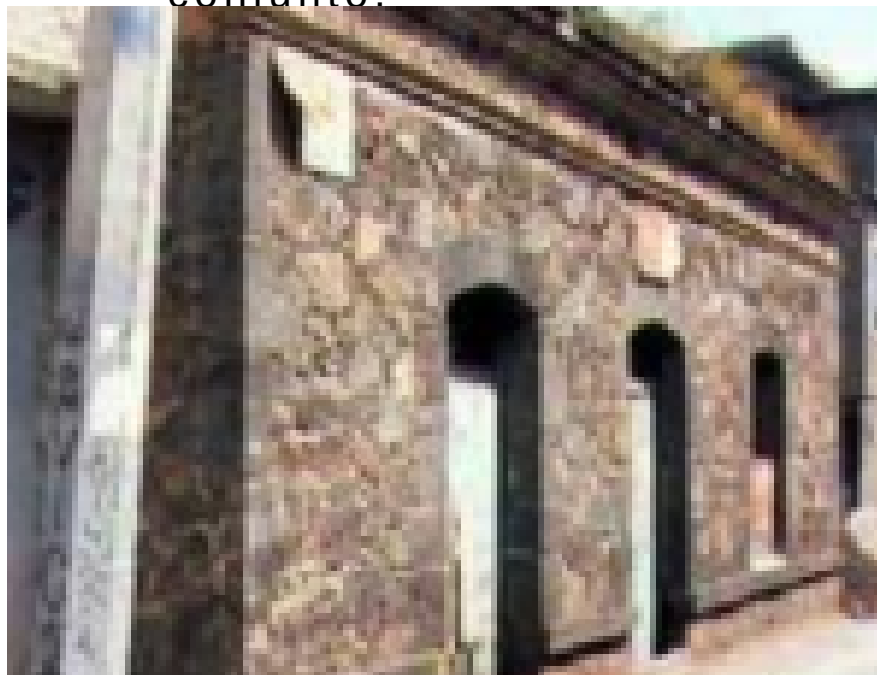

Puente de Urrutia

Localización: San Gregorio Atlapulco Quinta fracción del Ejido San Gregorio s/n

Estado de conservación: Malo
Uso original: Puente
Uso actual: Sin uso
Época de construcción: XX

Datos históricos: Se remonta a principios del siglo XX, cuando bajo la dictadura de Porfirio Díaz el Dr. Aureliano Urrutia mandó construir un puente que cruzara el canal de Apatlaco

Conclusiones: El estado de conservación es malo, se encuentra en total abandono y se encuentra parcialmente destruido.

